

**Agenzia del Territorio
CATASTO FABBRICATI
Ufficio Provinciale di
Aosta**

Dichiarazione protocollo n. _____ del _____
Planimetria di u.i.u. in Comune di Pont Saint Martin
Via Baraing _____ civ. _____

Identificativi Catastali:

Sezione:
Foglio: 2
Particella: 367
Subalterno: 5

Compilata da:
Vuillermin Alda
Iscritto all'albo:
Geometri

Prov. Aosta

N. 1011

Scheda n. 1

Scala 1:200

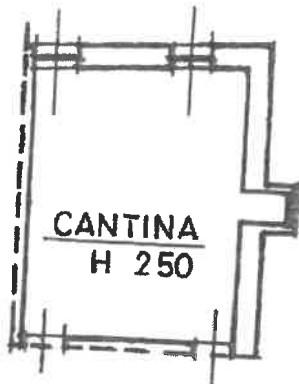

PIANTA PIANO SOTTERRANEO
H 250



PIANTA PIANO TERZO SOTTOTETTO
H 310

NORD

