

REGIONE AUTONOMA DELLA VALLE D'AOSTA  
 REGION AUTONOME DE LA VALLEE D'AOSTE  
 COMUNE DI COMUNE DE

**PONT SAINT MARTIN**

**PIANO REGOLATORE  
 GENERALE COMUNALE**

**VARIANTE GENERALE DI ADEGUAMENTO  
 ALLA LEGGE REGIONALE 6 APRILE 1998 N.11  
 DEFINITIVO**

**P**  
 2b  
 TAVOLA DI TUTELA E  
 VALORIZZAZIONE NATURALISTICA

SCALA 1:5000

**AUTORMA**  
**APPROVATA**  
**PROGETTISTI**  
 PONTI ARCH. RICCARDO COUILLARD  
 SOLO ARCHITETTURA CIVILE, COMARTE, VIGOR  
 BOTTICELLI, FABRIZIO DEFEDICI

**Area di interesse naturalistico**

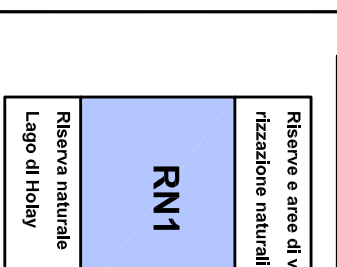

**Siti di interesse comunitario, nazionale, regionale e zone di protezione speciale**

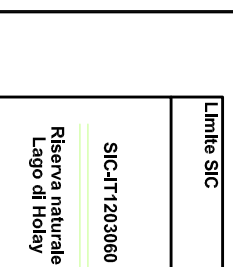

**Beni puntuali di interesse naturalistico**

Beni puntuali di interesse naturalistico	Beni puntuali di interesse naturalistico	Beni puntuali di interesse naturalistico	Beni puntuali di interesse naturalistico
Beni puntuali di interesse naturalistico	Beni puntuali di interesse naturalistico	Beni puntuali di interesse naturalistico	Beni puntuali di interesse naturalistico
Beni puntuali di interesse naturalistico	Beni puntuali di interesse naturalistico	Beni puntuali di interesse naturalistico	Beni puntuali di interesse naturalistico

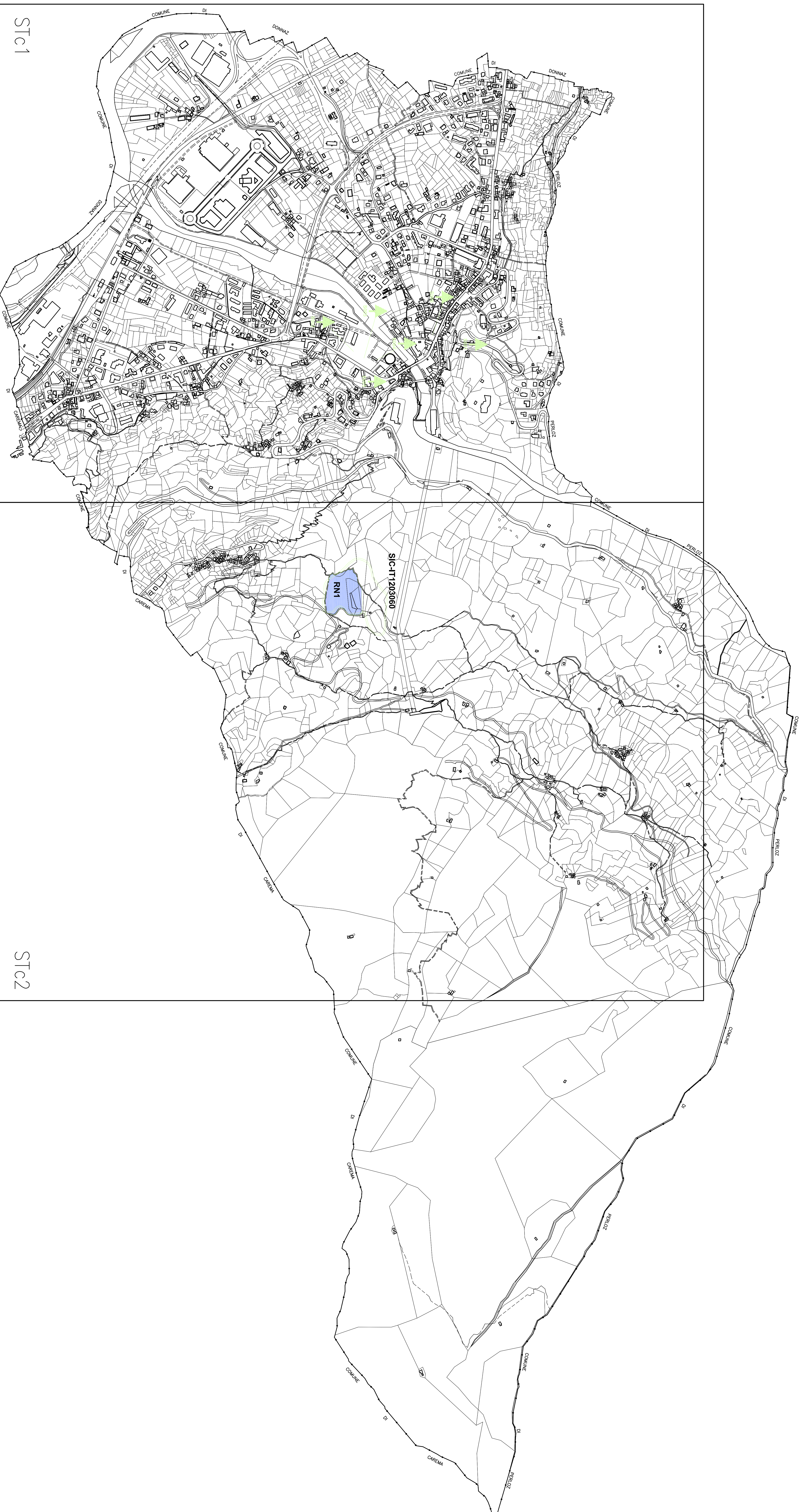

STc1

STc2